KAPİTALİZMLE SON TANGO

Prof. Dr. Av. Mehmet Güngör YAVUZCAN

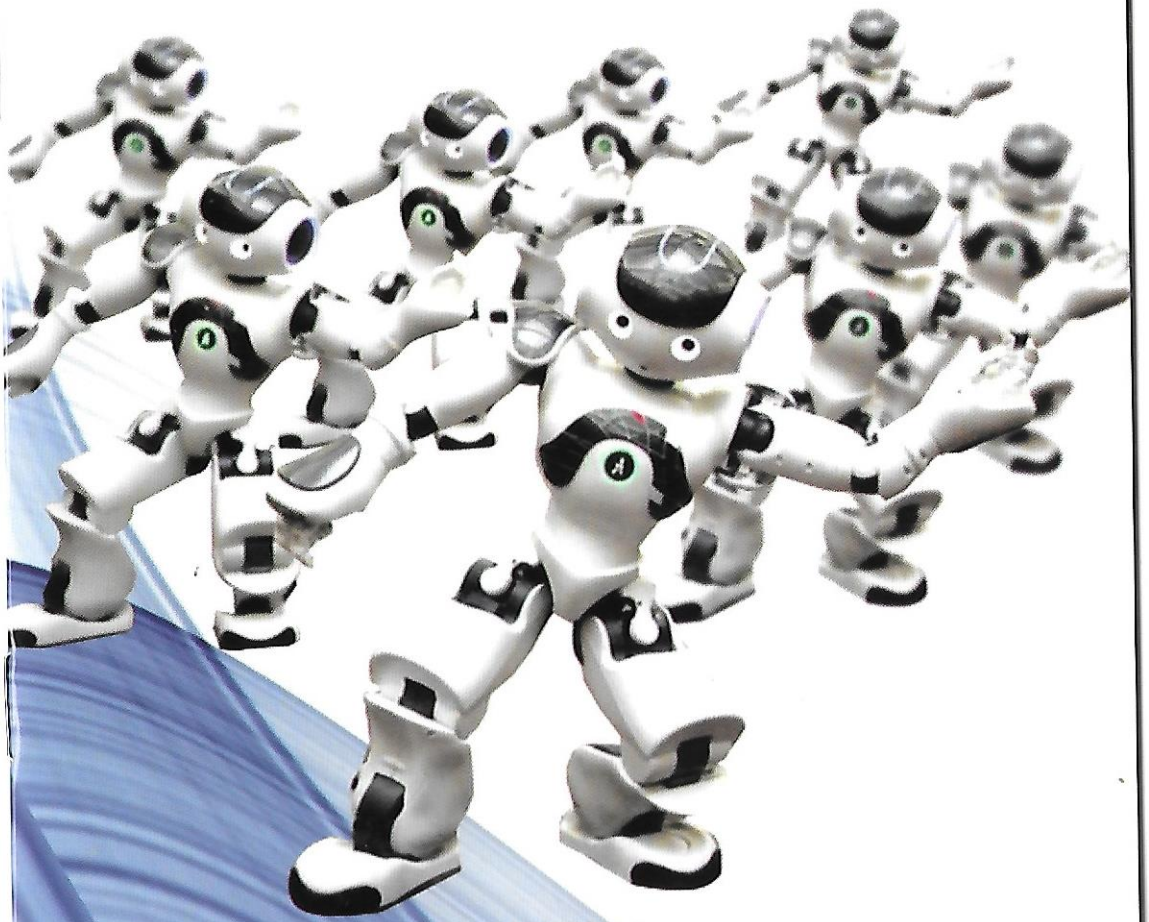

ANKARA
2016

KAPİTALİZMLE SON TANGO

Yazan :
Prof. Dr. Av. Mehmet Güngör YAVUZCAN

Ankara
2016

I. Baskı
Her hakkı saklıdır
Ücretsizdir

Baskı : Girişim Matbaacılık
(0312) 384 22 23

(Özlü ve ücretsiz olarak sunulan bilgiler, kolay anlaşılır,
en güvenilir bilgilerdendir.)

(Bu özlü yapıtı, bugüne kadar kapitalizmin sergilediği ekonomik, sosyal ve siyasal sistemlerde ve savaş,felaket ve sefalet ortamlarında canlarını vermiş ve vermekte olan tüm insanların,hayvanların ve ağaçların aziz anılarına armağan ediyorum.)

ÖNSÖZ

Kapitalizme ilişkin gözlem ve incelemelerime dayanan bu yapıt, kalplerdeki, vicdanlardaki, gönüllerdeki insan tipi için yazılmıştır.

İşlenen konular, komplo teorilerine göre değil, gerçeklere dayanılarak sunulmuştur.

Bir özgürlük haykırışı olan bu yapıt, yakında kapitalizmle yapılacak son tangoyla kıyamet senaryolarının oynanabileceği acı gerçekleri, ortaya koymaktadır.

Kapitalist sistemin bu son tangoyla sergilemeye çalıştığı bütün olumsuzluklara rağmen, kötü son gelmeden, son saniye aklıseliminin harekete geçebileceğini bekliyorum.

Bu inançla, eserin, insanları ve özellikle çocukları ve gençleri esenliğe çıkarmasını diliyorum.

Ankara, 2016
Prof. Dr. Av.Mehmet Güngör YAVUZCAN

KAPİTALİZM NEDİR? RANT KAYNAKLARI NELERDİR?

Kapitalizm, anamala (sermayeye) dayanan, tüm üretim araçlarının özel mülkiyetine ve üretim araçlarından yoksun bulunanların emek ve güçlerinin satın alınmasına dayanan ve kâr amacı güden bir sistemdir.

Rekabet, rant ve savaştan oluşan üç piyasa ayağı bulunan kapitalist sistem, çoğunlukla akla, vicdana, hukuka, ahlaka dayanmamaktadır. Belirli ölçülerde sömürüye ve ranta (emeksiz kazanca) dayanmaktadır.

Kapitalizm uygulamaları, önce masum rolüyle dünyada bir süre olumlu yankı buldu; daha sonra vahşileşti; en sonunda da vampir (kan emen, kanla beslenen) kapitalizm haline dönüştü. Kapitalizm, ortaya koyduğu teknolojik araçlarla insanların akıllarını da ipotek altına aldı.

Kapitalizmin tekelcilik biçiminde görülen en son aşaması, emperyalizm olmuştur. Başka bir yönüyle emperyalizm, bir ulusun başka bir ulusu siyasal ve ekonomik egemenliği altına alarak, yayılması ya da yayılmayı istemesidir.

Şurası gerçektir ki, kapitalizm, insan egosunun vermeden alma isteğini kamçılamaktadır. Bu kamçılamalar, emek karşılığı olmayan kazanımları (rantları) yaygınlaştırmaktadır.

Kapitalist sistem, bunları yaparken, bir yandan da insanların dikkatlerini siyaset, ekonomi, dolar, faiz, altın, silah, savaş, anarşi, terör, mafya, uyuşturucu, sömürü, kara para, canlı bomba, faşizm, despotizm vb konulara yöneltmektedir. Böylece, bu alanlardan da fazlaca rantlar (haksız kazanımlar), elde etmektedir. Bu rantları elde ederken, hemen her konuda çözümlenmeleri zor, hatta olanaksız olan sorunları da ortaya koymaktadır.

Öte yandan, her türlü oyunun oynandığı kapitalizmin rüzgârında sürüklenmekte olan insanlar ve devletler, dünyayı çoğunlukla akılla yönetemez duruma gelmişlerdir. Bunun sonunda dünya gerçeklerinin büyük bir bölümünü kapitalizme kurban etmişlerdir.

KAPİTALİST SİSTEMDE İNSANLARIN VE DEVLETLERİN İŞLEDİKLERİ SUÇLAR

Son çağda, kapitalist sistem, rantlarını ve satın alma güçlerini artırmak amacıyla, insanların ve devletlerin yaşam alanlarına tümüyle girmiştir. Böylece rant sağlayan ve sağlamayan işlemleri ayırarak, uygulama alanlarını da arttırmaya çalışmıştır. Bu çalışmalarla, aynı zamanda, insanların yaradılışlarındaki iyi özelliklerinden uzaklaştırılmaları amaçlanmıştır. Bu amaçlara da kısa sürede ulaşılmıştır. Bunun sonunda, kapitalist sistem, insanların yaradılış ve devletlerin kuruluş felsefelerine aykırı olarak, devletleri ve insanları pek çok suça ortak etmiştir. Bu suçların tipik örnekleri aşağıda verilmiştir:

-Yaşam ve yeşil doğa özde aynı olmasına karşın, kapitalist sistem, Yüce Allah'ın canlılık laboratuvarı olan yeşil doğayı insanlara ve devletlere yağmalattırmıştır.

-Parayı put, insanı robot yapıp, dünya yaşamını hızla cansızlaştırmaya yönelik çabalara hız verdirmiştir.

-Yeşil doğa alanlarının önemli bir bölümünü alttan ve üstten betonlaştırmıştır.

-Tüm dünyada betonlara kimyasal olarak bağlanan ve geriye dönüşü olmayan katrilyonlarca tonluk temiz suların kaybına neden olmuştur.

-Her yıl havadan sürekli olarak karbondioksit alıp, insanlar ve hayvanlar için milyarlarca tonluk oksijen üreten yeşil alanları yok ettirmiştir.

-Binlerce ve milyonlarca yılda oluşan trilyonlarca hektarlık tarım arazilerini yağmalattırmıştır.

-Küresel ısınmayı ve iklim değişikliğini tetiklemiş; erozyona, ozon tabakasının delinmesine ve negatif asimilasyona neden olmuş; dünya atmosferindeki karbondioksit, kükürtdioksit ve partikül oranlarının fazlasıyla artmasına; hava, su ve toprağın kirlenmesine ve zehirlenmesine, sera etkisinin ortaya çıkmasına, sıcaklığın ve radyasyonun artması sonucunda dünyanın ateş topu haline gelmesine neden olmuştur.

Kapitalist sistem, insanları canlı kılma ve sağlıklı yaşatma koşullarının tümünü cansızlaştırmaya doğru yöneltmiş ve hastalıkları hızla artırmıştır.

Açıkça söylemek gerekirse, kapitalist sistem, gerçekleri görmeyen kapitalist devletler ve kapitalist insanlar yardımıyla dünyanın maddi ve manevi varlığını sömürmüş ve dünyadaki insanların çoğunu kendi çaplarında birer mafya yapmıştır. İsrafı itibar yapmış; zenginler ile fakirler arasındaki uçurumu artırmış; lüks, israf ve talanla çocukların ve gelecek nesillerin yaşam haklarını ellerinden almış; çoğu insanı borç batağına sokmuş; toplumsal barışı ortadan kaldırmıştır. Ayrıca, kapitalist sistem, insanlara yaptırdığı akıldışı işlem ve eylemlerle, insanların kimyasını ve akli dengesini de bozmuştur.

KAPİTALİZMLE YAPILACAK SON TANGODA BEKLENEN KÖTÜ SONLAR

Asırlar boyunca, insanlar, dünyada baskın tür olarak yaşadılar; fakat, yaşam sınırlarını bilemediler. Kapitalist sistemin kucağına düşmeden önce, insanlar, akıllarını ve bilgilerini kullanamadılar; yaşam alanlarını koruyamadılar; adeta dünyanın sonuna davetiye çıkardılar.

Ne yazık ki, insanlar, dünyayı akılla değil, çıkarla yönelttiler. Her suçu işleme özgürlüğüne sahip olduklarını sandılar. Bunun sonunda geleceklerini ve özellikle çocukların ve gençlerin geleceklerini kararttılar. Akıllarını kapitalizme ipotek eden insanlar, yaradılışlarındaki insani özelliklerini tümüyle yitirerek, kapitalizme daha fazla kucak açtılar. Gelinen noktada, kapitalist sistemi, yeşil doğa ve masum insanlar üzerinden en büyük soygunlarını yapar duruma getirdiler. Dünyadaki her şeyi kapitalist sistemin idaresine teslim ettiler. Bu teslimden sonra yeşil doğa ve masum insanların feryadı, kulaklara vurmaya başladı. Ne yazık ki, kapitalist insanların ve yöneticilerin çoğunun ar damarları çatlamış olduğundan, bu feryatları duyamadılar. Feryatları duymayan bu insanlara bir kez daha hatırlatıyoruz: "Dinleyin bakın!.. Çanlar, insanlar için ve yeşil doğa için çalmaya devam ediyor." Bu alarm zillerinin seslerini duymak istemeyen kapitalistler, gelinen noktada son tangolarını oynamak istemektedirler. Bütün hazırlıklar, kapitalist sistem tarafından tamamlanmıştır. Bu tango, canlı ortamda yaratılmış insanların ve diğer canlıların cansızlaştırılmasına dönük, robotlarla yapılacak son tango

olacaktır. Bu son tangoyla, insanlar, yükselme çabası yerine alçalarak, putlara "paralara" daha kolay ulaşma çabaları gösterip, kapitalizme yeni yeni rant alanları açmaya çalışacaklardır.

Kapitalistler, insanlar ile yapacağı son tangoda, Yüce Allah'ın yarattığı canlılık ortamını cansızlaştıracaklarmış. Teknolojinin ortaya koyacağı yapay insanlara (robotlara) canlı insanların tüm görevlerini yaptırarak, insanları sıfırlayacaklarmış. Yapay ağaç robotlara da, katliamlar nedeniyle sayıları çok azalmış olan gerçek ağaçlar gibi karbondioksit emerek, fakat oksijen vermeden, yarım asimilasyon fonksiyonları yaptırarak, canlı ağaçları da sıfırlayacaklarmış.

Şurası gerçektir ki, bu son tangoyla yapılmak istenenler, doğa yasalarına tümüyle aykırıdır. Asla gerçekleşemez. Yüce Allah'ın verdiği canlılık enerjisinin işlevleri, cansız teknolojik araçlarla ve beton ormanlarla kesinlikle sağlanamaz. Hiçbir zaman da sağlanamayacaktır.

Unutulmasın ki, yeşil doğa ormanları, insanları ve tüm canlıları yaşatır; robot ormanlar ise cansızlaştırarak öldürür. İnsana şeklen benzeyen cansız robotlar da Yüce Allah'ın yarattığı gerçek insanların yerine asla geçemez.

Bu gerçekler göz önünde tutularak, algı operasyonlarıyla yayılmak istenen kapitalizme ait ütopik (gerçekleşmesi olanaksız) söylentilere her zaman ve her yerde karşı çıkılmalı ve bunlara ilişkin olan yayınlar, derhal yırtılıp, çöp tenekelerine atılmalıdır.

SONUÇ

Akılcılığa değil, sömürüye dayanan kapitalist sistem, ne yazık ki, başta siyaset, ekonomi, din, ahlak ve hukuk olmak üzere tüm dünya sistemlerini kontrol eder duruma gelmiştir. Akıl dışı davranışlarıyla, bu sistem, sağlıklı ortamı yaşanamaz hale sokmuş; insanları bunaltarak, bir bölümünü cinnet getirir duruma bile yöneltmiştir.

Elbette ki, yaşanan sonuçlar, sebeplere bağlıdır. Dünyanın bugün içine düştüğü yaşanamaz durum, sonuçtur. Bu sonucun failleri, kapitalist sistemi seçmiş olan ve uygulayan devletler ve insanlardır.

Şurası gerçektir ki, öteki insanlar gibi ben de, kapitalist sistemin dünyada ne yapmak istediğini, gözlem ve incelemelerimi tamamlayıp, bu yapıtı kaleme alıncaya kadar tam olarak anlayamamıştım. İncelemelerimi bitirdikten sonra anladım ki, söz konusu sistem ve bu sistemi uygulayan kapitalistler, parayı put ve insanı robot yapıp, dünya varlıklarını hızla bitirmeye çalışmakta ve her alanda çözümlenmeleri zor ve hatta olanaksız olan sorunlar ortaya koymaktadırlar. Daha da ileri giderek, algı operasyonlarıyla insanlarla yapmayı planladıkları son tangoda, canlı insanların yerine cansız robotlar ve canlı ağaçların yerine de cansız ağaç robotlar koyarak, canlı dünyayı tümüyle cansızlaştırmaya çalışmaktadırlar. Gerçekleşmesi doğa yasalarına göre olanaksız olan bu girişimleriyle, kapitalistler, insanları kandırarak, rantlarını (haksız kazançlarını) artırmak istiyorlar. Bun-

ları yaparken, aynı zamanda, insan yaşamının çok bilinmeyenli bir denklem olduğunu da gözler önüne sermiş oluyorlar.

Çok bilinmeyenli insan yaşamını, kötü son gelmeden, olumlu yönde çözümleyebilmek için, insanların öncelikle yaradılış özelliklerine dönmeleri ve aşağıda sunulan üç maddelik öneriyi tez elden yerine getirmeleri gerekmektedir:

1-Dünyayı adeta uçurumun kenarına kadar sürüklemiş olan kapitalist sistem, dünya çapında derhal uygulamadan kaldırılmalıdır.

2-Cennet ekonomisine[1] en kısa zamanda dönülmelidir. Bu ekonomi, "doğa yasalarından yararlanarak, ekonomik yaşamın düzenlenmesi, ekolojik ekonominin kurulması ve dünya yaşamının yeniden cennet yapılması" şeklinde tanımlanabilir.

Şurası gerçektir ki, cennet ekonomisine geçildikten sonra insanlar, yeşil doğada yeniden doğacaklar; yitirdikleri kaliteli, mutlu ve sağlıklı yaşama kavuşacaklar; işsizlik, sömürü, terör, anarşi ve savaş gibi sorunlarını tümüyle çözebileceklerdir.

Cennet ekonomisi, insancıl ekonominin de kendisi olacaktır. Bu ekonomide, yaşam, tüketim çılgınlıklarından, rantlardan (haksız kazançlardan) ve diğer bütün olumsuzluklardan tümüyle arındırılacaktır.

3-Vampir kapitalizm tuzağına düşmüş olan tüm ülkelerdeki

1) Yavuzcan, M.G., 1995, Doğanın Sesi ve Cennet Ekonomisi, Ankara.

kapitalizm tutkunu yöneticilerin yerlerine, zeka yönünden en üst dönemlerinde bulunan ve yaşanılan sorunlara etkili çözümler getirebilme yetileri olan 18-30 yaş aralığındaki gençlerden yöneticiler atanmalıdır. Dünyanın kaderi, uzun süre mutlu, sağlıklı ve kaliteli yaşaması gereken bu gençlere teslim edilmelidir. Bu gençler yardımıyla, cennet ekonomisine tez elden geçiş sağlanarak, kapitalizmin sonuna kadar açtığı dünyanın cehennem kapıları kapatılıp, cennet kapıları açılmalıdır.

YAZARIN YEŞİL DOĞA VE KAPİTALİZMLE İLGİLİ YAYINLARI

(Toplam 200 yayını bulunan Prof. Dr. Av. Mehmet Güngör YAVUZCAN'ın Yeşil Doğa ve Kapitalizmle İlgili Yayınları)

1. Doğanın Sesi ve Cennet Ekonomisi (1995).
2. İnsanı Yönlendiren Evrensel Doğrular (2000).
3. Doğa Şiirleri (2005).
4. Yeşil Doğanın Ürünleriyle Sağlıklı Uzun Yaşam (Dr. Z.Yük. Müh. Gülgün Yavuzcan ile beraber) (2006).
5. Doğanın Mucizesi: Stresten Kansere Kadar Koruyucu Doğa (Dr. Z.Yük.Müh. Gülgün Yavuzcan ile beraber) (2011).
6. Vicdan Mahkemesindeki Yargılanma (2015).
7. Kapitalizmle Son Tango (2016).

Bu yapıtlar tüm insanlara ve doğaya yardım amacıyla yayınlandığından ücretsizdir. Şu koşulla ki, bu yayınları okuyan her değerli insan, pek çok insanın da okumasına olanak versin.